

## Complément d'information concernant l'impact de la manifestation sur la zone Natura 2000

Le site de [REDACTED] étant non seulement en zone Natura 2000, mais aussi en bordure d'une zone au biotope très sensible (Arrêté préfectoral de protection Biotope), conformément au décret 2010-365 du 9 avril 2010, nous avons pris des mesures afin de limiter au maximum les risques d'impact sur la faune et la flore environnantes.

### Rappel rapide la manifestation

- Manifestation culturelle à but lucratif regroupant plus de 1500 personnes.
- Vide-grenier puis fête avec diffusion de musique, du samedi 12h au dimanche 12h.
- Fréquentation estimée à 3000 personnes.
- Organisateur : association [REDACTED]

### Analyse des risques

Terrain situé en bordure de zone concernée par un arrêté de protection Biotope

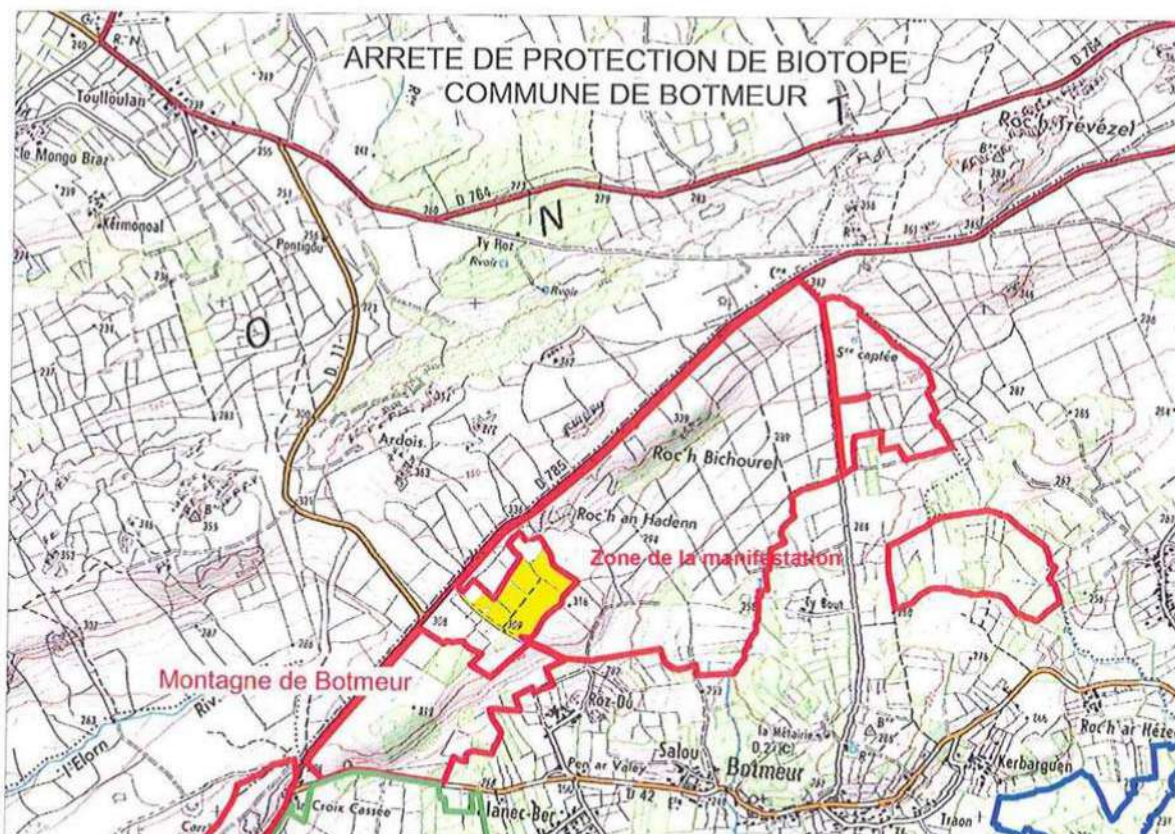

Terrain situé en Zone Natura 2000.

La zone concernée potentiellement par des risques est exclusivement celle de landes sèches, les autres zones spécifiques étant trop éloignées de la zone de la fête pour courir un risque.



Le site lui-même ne comporte pas de risques spécifique pour la flore, étant par nature affecté à des activités agricoles et donc exploité régulièrement. L'ensemble des parkings, zone des concerts et zone vide-grenier sont aussi sur la zone agricole.

De même les arrivées des véhicules et des piétons sont faites sur la route départementale puis le chemin rural qui même au site en ne traversant que la zone agricole.

Le dispositif d'encadrement et la disposition du site devraient donc limiter au maximum l'impact sur l'environnement du site.

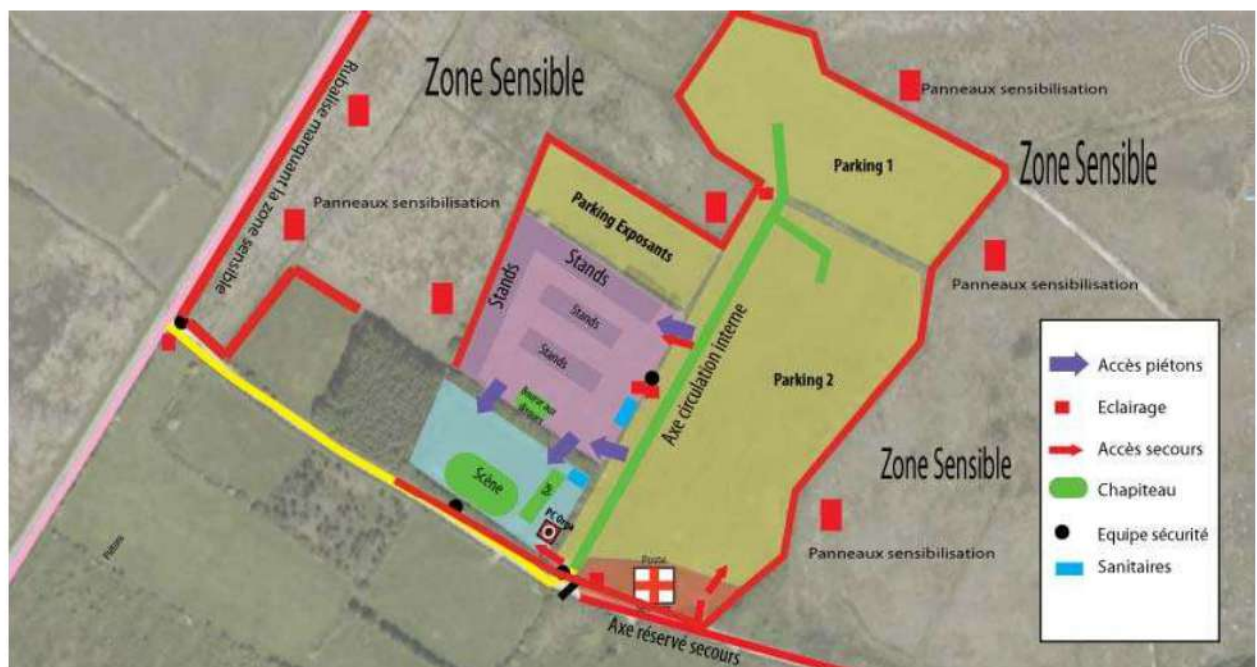

Nous anticipons cependant 4 types de risques

- Risque de piétinement de la lande sèche environnante par des participants choisissant de quitter le site pour effectuer une promenade sans être sensibilisés à la fragilité du site.
- Risque de piétinement de la lande par des piétons arrivant sur site et cherchant à couper à travers champs pour accéder au site plus rapidement à partir de la départementale
- Risque lié aux déchets de verre projetés par des participants hors de l'enceinte de la manifestation
- Risque de dérangement de la faune lié à la diffusion de musique amplifiée pendant la soirée
- Risque incendie de la lande (différent du risque incendie sur site)

## Détail des risques

Risque	Fréquentation	Habitats et espèces potentiellement concernées	Incidence potentielle	solution envisagée
Participants s'écartant du site pour promenade	50	Lande sèche	Piétinement	<ul style="list-style-type: none"> <li>• Information en amont par internet</li> <li>• Panonceaux d'affichage</li> <li>• Balisage du site et des abords par de la rubalise posée a 80-90 cm du sol</li> <li>• Distribution de trac de sensibilisation a l'entrée</li> <li>• 2 bénévoles chargés de l'information</li> </ul>
Participants cherchant couper à travers la lande pour arriver a l'entrée	50	Lande sèche	Piétinement	<ul style="list-style-type: none"> <li>• Information en amont par internet</li> <li>• Panonceaux d'affichage</li> <li>• Equipe de sécu chargée de la gestion du public</li> </ul>
Déchets de verre projetés par des participants hors de l'enceinte de la manifestation		Lande sèche	Incendie	<ul style="list-style-type: none"> <li>• Information en amont par internet</li> <li>• Panonceaux d'affichage</li> <li>• Equipe de nettoyage par collecte manuelle après la manifestation</li> <li>• Sac poubelles disposés sur site</li> </ul>
Nuisances sonores		Faune	Troubles dans le cycle de vie	<ul style="list-style-type: none"> <li>• Sonorisation installée dans un espace clos d'arbres</li> <li>• Mise en route progressive et montée très progressive (sur plusieurs heures) du niveau de la musique pour éviter un choc et laisser aux animaux le temps de s'habituer</li> </ul>
Risque incendie de la lande		Faune et flore		<p>Pendant la manifestation, dispositif de sécurité incendie classique (voir dossier)</p> <p>Après la manifestation : ramassage manuel des cannettes de verre aux abords du site.</p>

### Détails de la sensibilisation

Sur les sites internet annonçant la manifestation, Face book et le tract distribué a l'entrée

Message :

Le site des « [REDACTED] » est situé sur le Parc [REDACTED] un site superbe et sensible. Pour préserver la nature qui l'environne, ne marchez pas dans les landes qui sont sensibles, n'y jetez pas de déchets. Si vous avez envie de faire une promenade autour du site, suivez les chemins et sentiers balisés. Avec adjonction d'un lien vers le site du Parc d' [REDACTED] pour sensibiliser le public sur le Face book (30 à 50 % du public aura le message détaillé avant la fête).

Sur les panneaux de sensibilisation

20 panneaux prévus



